СОГЛАСОВАНО
Руководитель городского управления образованием администрации г. Черногорска
_____ Е.Г. Чернышева
«___»_____ 2019 г.

УТВЕРЖДАЮ
Директор МБОУ «Средняя общеобразовательная школа №4»
_____ М.В.Калагина
«___»_____ 2019 г.

СОГЛАСОВАНО
Начальник ОГИБДД ОМВД России по г. Черногорску
майор полиции
_____ В.А. Имкин
«10» 10 2019 г.

# ПАСПОРТ
# ДОРОЖНОЙ БЕЗОПАСНОСТИ

образовательного учреждения

МБОУ «Средняя общеобразовательная школа № 4»

(наименование образовательного учреждения)

2019

## Общие сведения

Муниципальное бюджетное общеобразовательное учреждение
«Средняя общеобразовательная школа № 4»
(Полное наименование образовательного учреждения)

Юридический адрес: 655151, Республика Хакасия, г. Черногорск, ул. Октябрьская 82

Фактический адрес: 655151, Республика Хакасия, г. Черногорск, ул. Октябрьская 82

Руководители образовательного учреждения:

Директор ОО Калагина Марина Викторовна 8(39031)6-35-19
(фамилия, имя, отчество) (телефон)

Заместитель директора по учебно-воспитательной работе Тихонова Анастасия Александровна 8(39031)6-35-19
(фамилия, имя, отчество) (телефон)

Ответственные работники муниципального органа образования Руководитель управления образованием
(должность)
Чернышева Евгения Геннадьевна
(фамилия, имя, отчество)
8(39031)2-27-66
(телефон)

Ответственные от Госавтоинспекции Ответственный от ОГИБДД
Начальник ОГИБДД ОМВД России по г. Черногорску
(должность)
майор полиции В.А.Имкин
(фамилия, имя, отчество)
8(39031) 2-06-49
(телефон)

Количество воспитанников 655

Наличие уголка по БДД рекреация 1 этажа
*(если имеется, указать место расположения)*

Наличие класса по БДД -
*(если имеется, указать место расположения)*

Наличие автогородка (площадки) по БДД имеется

Наличие автобуса в образовательном учреждении не имеется

Владелец автобуса -
(*образовательное учреждение, муниципальное образование и др.*)

Режим работы ОО с 8.00 до 18.30

# Телефоны оперативных служб:

**01 (101, 010), 8(39031) 6-16-60** – пожарная служба

**02 (020, 102)** – полиция

**03 (030, 103)** – скорая помощь

## Содержание

План-схемы ОО.

1. Район расположения образовательного учреждения, пути движения транспортных средств и учащихся

2. Маршруты движения учащихся от МБОУ «СОШ № 4» до библиотеки им. Островского и ОВГСО Восточной Сибири.

3. Пути движения транспортных средств к местам разгрузки/погрузки и рекомендуемые безопасные пути передвижения детей по территории ОО.

4. Безопасное расположение остановки автобуса у образовательного учреждения.

# 1. Район расположения МБОУ "СОШ №4", пути движения транспортных средств и учащихся

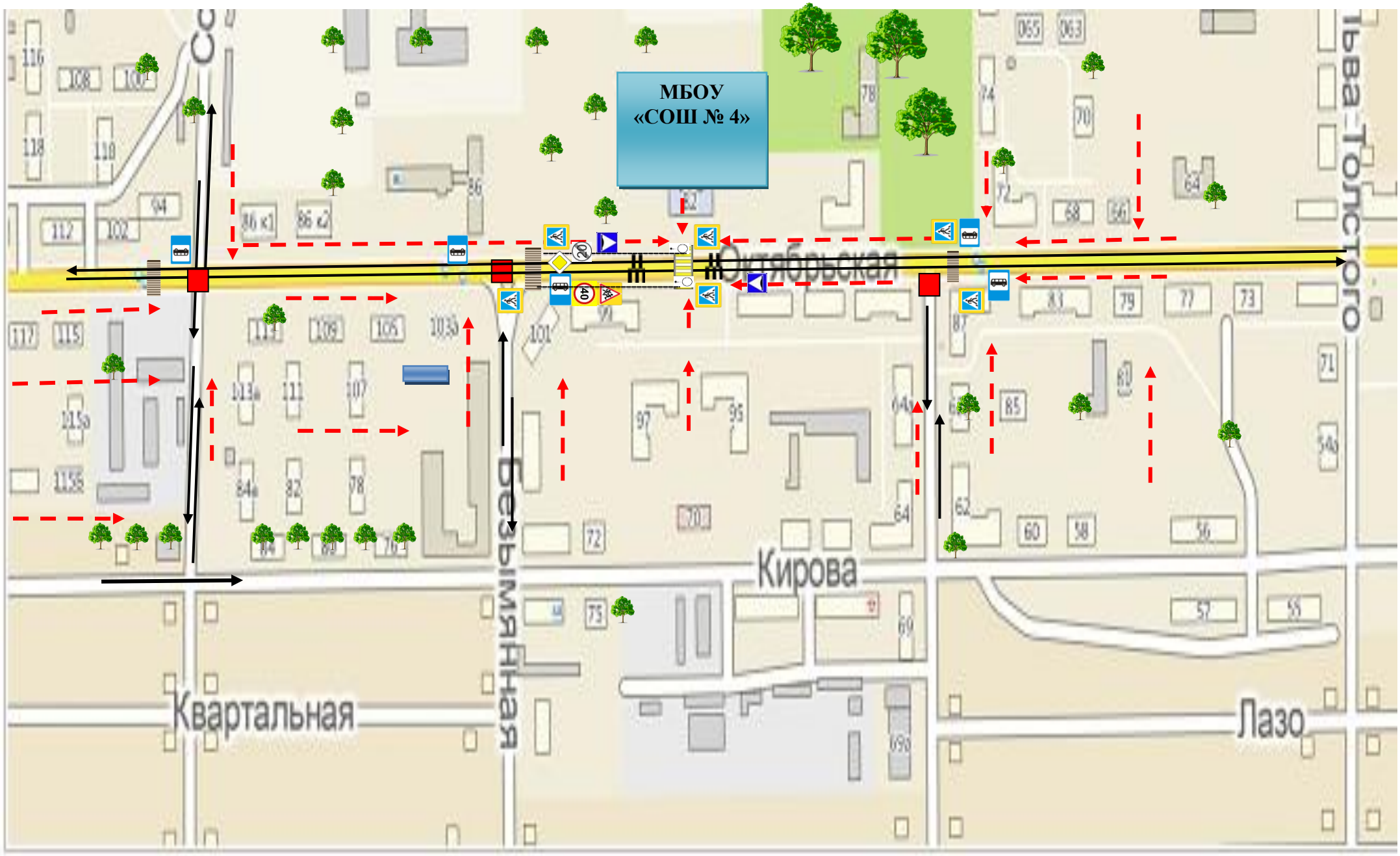

Движение транспортных средств

Движение детей (учащихся) в (из) образовательного учреждения

Опасные участки

Наземный пешеходный переход

Искусственные неровности

Дорожный светофор типа Т.7

Пешеходные ограждения

**2. Маршруты движения организованных групп учащихся от МБОУ «СОШ №4» до библиотеки им. Островского и ОВГСО Восточной Сибири**

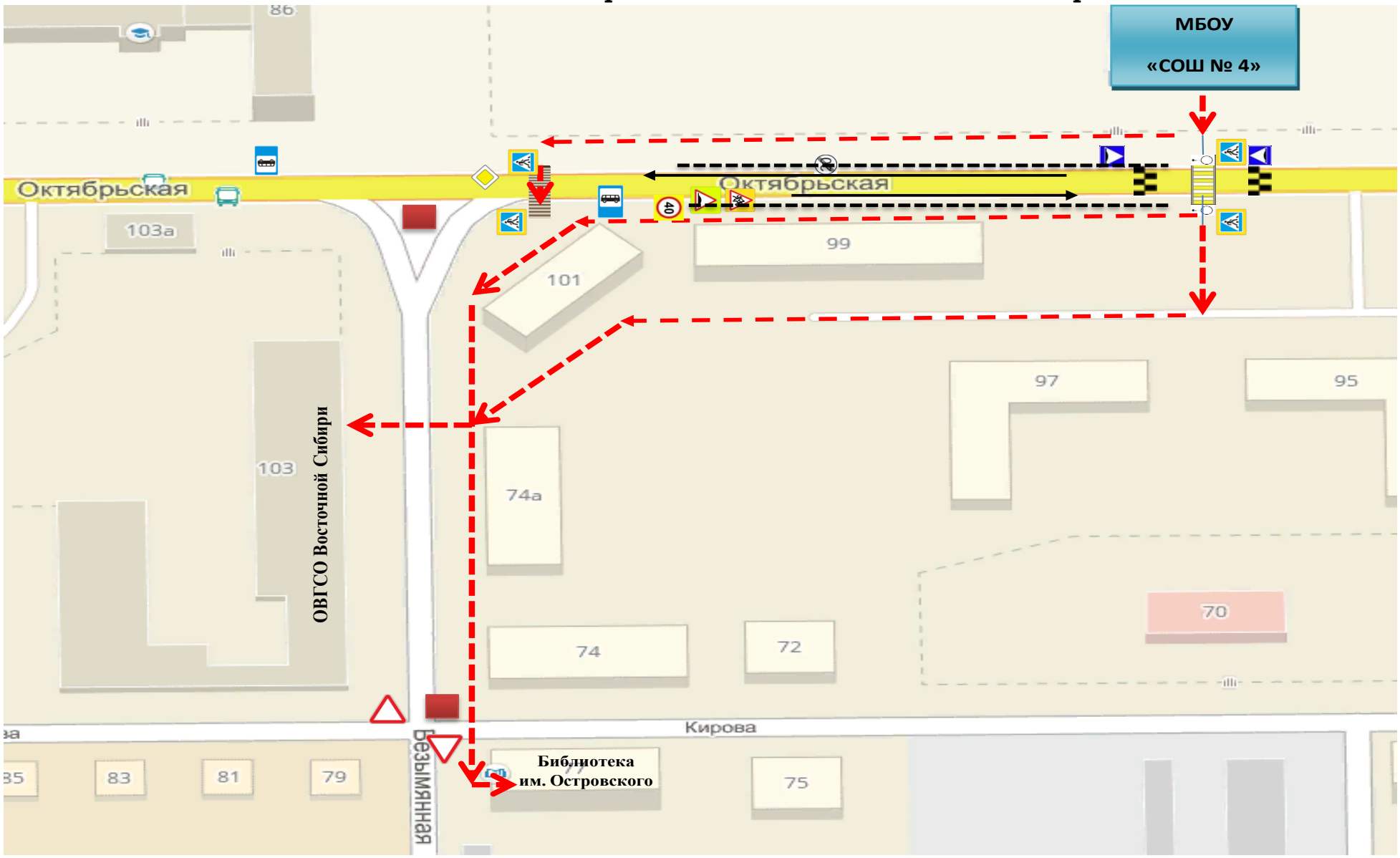

**3. Пути движения транспортных средств к местам разгрузки/погрузки и рекомендуемые безопасные пути передвижения детей по территории ОО.**

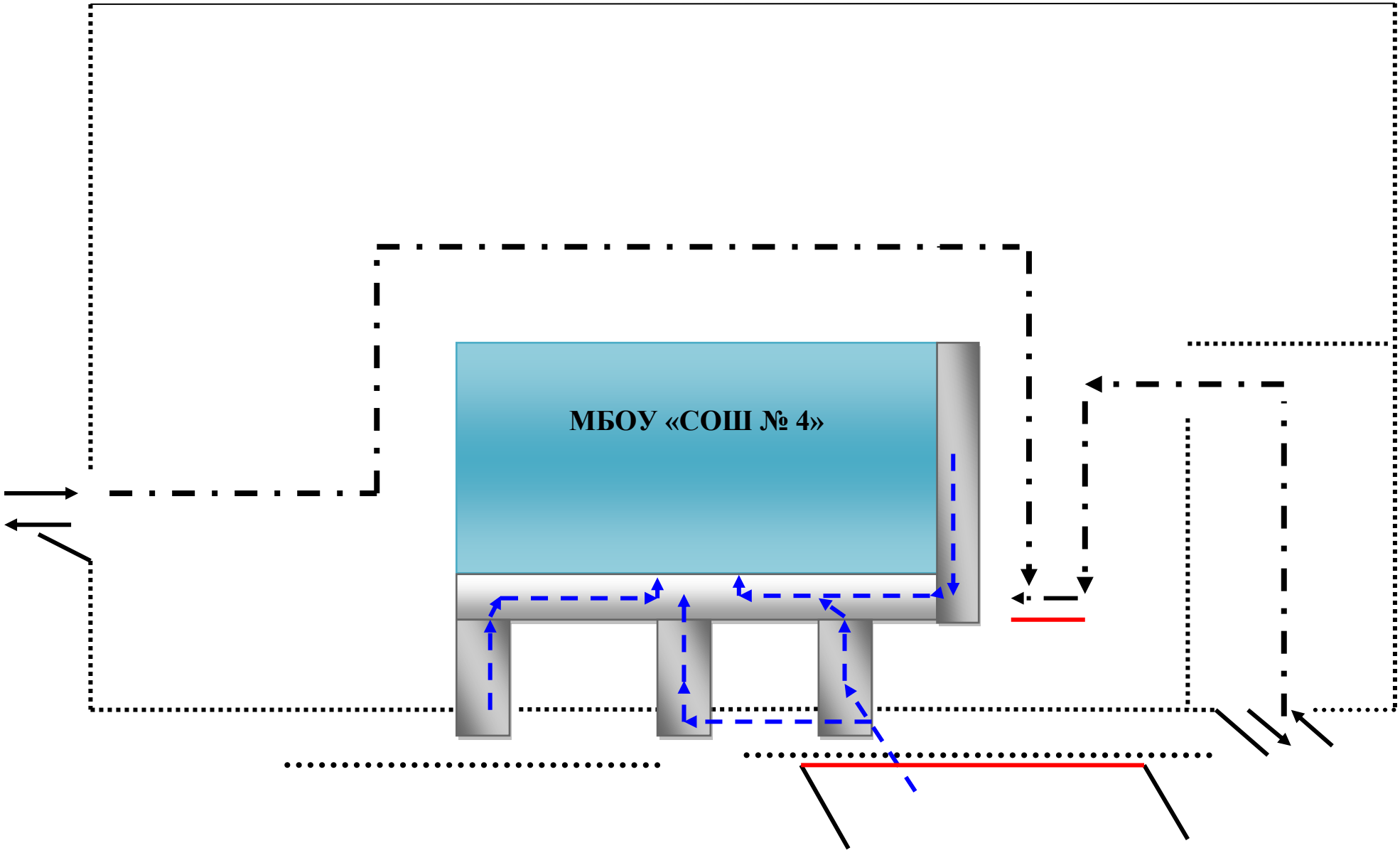

Въезд/выезд транспортных средств

Движение транспортных средств
по территории образовательного учреждения

Движение детей и подростков по территории
образовательного учреждения

Место разгрузки/погрузки

## 4. Безопасное расположение остановки автобуса у МБОУ «СОШ №4»

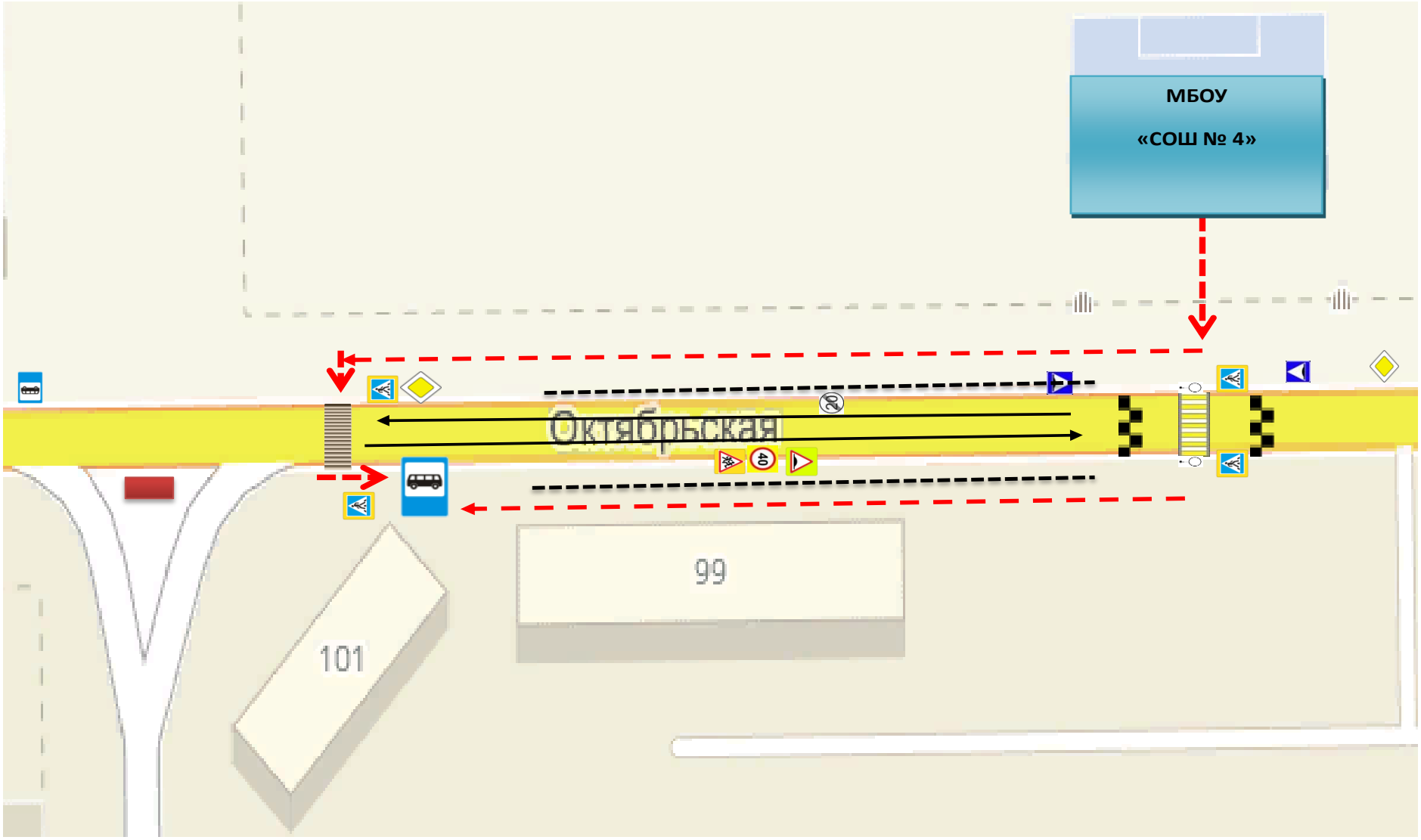

**Движение транспортных средств**

**Движение детей (учащихся) в (из) образовательного учреждения**

**Опасные участки**

**Наземный пешеходный переход**

**Искусственные неровности**

**Дорожный светофор типа Т.7**

**Пешеходные ограждения**